Mieszkanie **B17** - P_U = 67,84 m^2

1-e piętro
skala 1:100
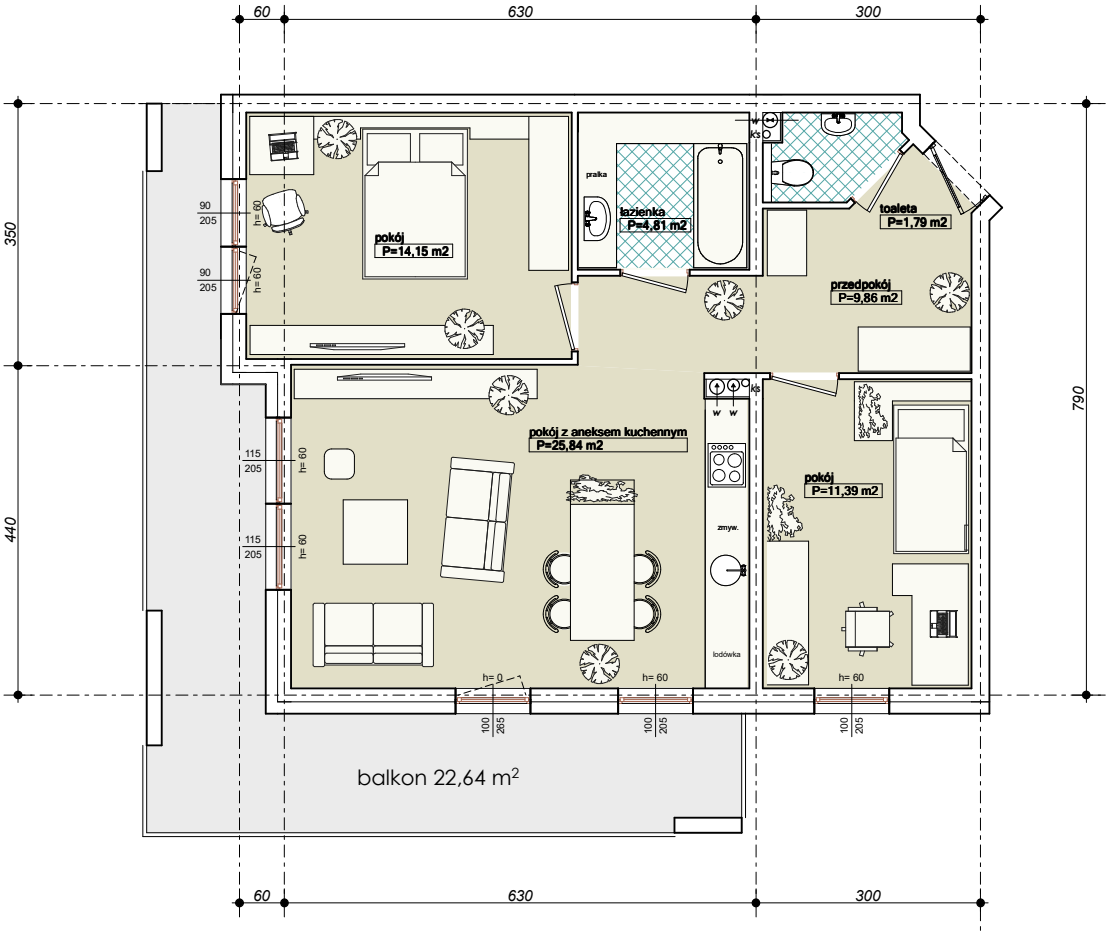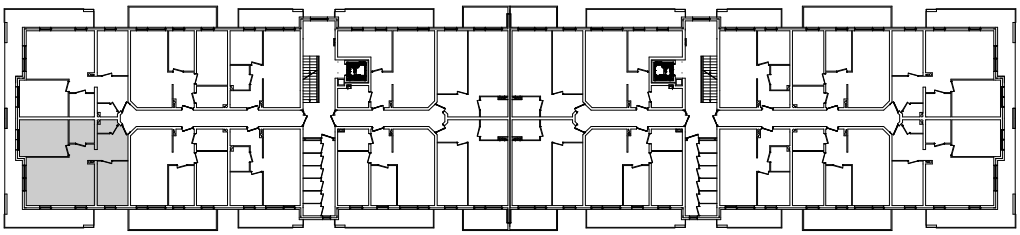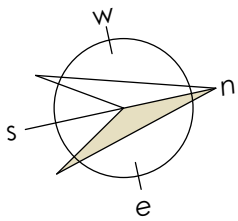
UWAGA: KARTA NINIEJSZA POKAZUJE UKŁAD FUNKCJONALNY WNĘTRZ,ZASTRZEGA SIĘ MOŻLIWOŚĆ WPROWADZENIA NIEWIELKICH ZMIAN Z PRZYCZYN TECHNICZNYCH